

ROMANIA  
JUDEȚUL SĂLAJ  
CONSILIUL LOCAL HOROATU CRASNEI

HOTARAREA Nr.12  
din 23 februarie 2016

privind aprobarea rezultatului inventarierii patrimoniului comunei Horoatu Crasnei pe anul 2015

Consiliul local al comunei Horoatu Crasnei;

Având în vedere expunerea de motive nr.840/2016, raportul compartimentului de specialitate nr.841/2016 privind aprobarea rezultatului inventarierii patrimoniului comunei Horoatu Crasnei pe anul 2015;

Văzând prevederile Legii nr.82/1991a contabilității, republicată, modificată, precumși ale OMF nr.2861/2009privin organizarea și efectuarea inventarierii elementelor de natura activelor, datorilor și capitalurilorproprii;

În temeiul art.45 din Legea nr. 215/2001, republicată, cu modificările și completările ulterioare;

### HOTĂRĂȘTE

**Art.1.** Se aprobă rezultatul inventarierii patrimoniului comunei Horoatu Crasnei pe anul 2015, conform anexei care face parte integrantă din prezenta hotărâre.

**Art. 2.** Cu ducerea la îndeplinire a prevederilor prezentei hotărâri se încredințează compartimentul contabilitate și comisia de inventariere pe anul 2015.

**Art.6.** Prezenta hotărâre se comunică la:

- Instituția Prefectului Județului Sălaj, controlul legalității actelor;
- Compartiment contabilitate;
- Primarul comunei;
- Comisia de inventariere pe anul 2014.
- Dosar hotărâri.

PREȘEDINTE DE ȘEDINȚĂ,

CONTRASEMNEAZĂ-SECRETAR,

MIRIȘAN MARIAN

CHIRLA ELISABETA

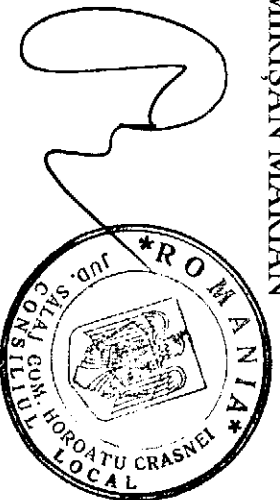



ROMÂNIA  
JUDEȚUL SĂLAJ  
COMUNA HOROATU CRASNEI  
PRIMAR

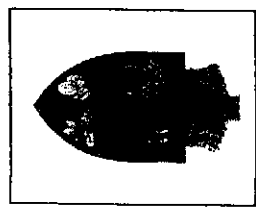

COMUNA HOROATU CRASNEI  
INTRARE NR. 1852  
IESIRE 5  
Ziua 31 Luna 12 Anul 2015

**PROCES VERBAL DE INVENTARIERE**  
**Încheiat astăzi 31.12.2015**

Noi, Rus Viorela-Liliana - responsabil achiziții publice, Holhos Eleonora Dana - referent impozite și taxe, Maxim Gîrgore Cornel - inspector, numiți prin Dispoziția primarului comunei Horoatu Crasnei nr. 289 din 16.12.2015, în perioada 16 -31 decembrie 2015 am procedat la inventarierea activelor fixe necorporale și corporale, a activelor fixe în curs de execuție, a stocurilor de materii și materiale, a terțiilor, a debitorilor și creditorilor, a conturilor la Trezoreria statului precum și casa prin verificarea existenței pe teren a mijloacelor fixe, obiectelor de inventar și confruntarea din datele din evidența operativă pe locuri de folosință.

Patrimoniul Comunei Horoatu Crasnei la data inventarierii este formata din:

**Grupa 20 ACTIVE FIXE NECORPORALE**

**Contul 2081 PROGRAME INFORMATICE: 21.997,6 lei**

**21 ACTIVE FIXE CORPORALE**

**2111 TERENURI: 2.939.627 lei**

**2112 AMENAJARI LA TERENURI: 83.780 lei**

**212 CONSTRUCȚII: 32.174.412,98 lei**

**2133 MIJLOACE DE TRANSPORT: 387.727,97 lei**

**214 MOBILIER, APARATURA BIROTICA...SI ALTE ACTIVE FIXE CORPORALE:197.731,72 lei**

**23 ACTIVE FIXE IN CURS SI AVANSURI PENTRU ACTIVE FIXE**

**231 ACTIVE CORPORALE IN CURS DE EXECUTIE: 4.452.385,98 lei**

**233 ACTIVE NECORPORALE IN CURS DE EXECUTIE:107.650 lei**

**30 STOCURI DE MATERII SI MATERIALE**

**3022 COMBUSTIBIL: 20.400 LEI**

**3032 MATERIALE DE NATURA OBIECTE DE INVENTARE DATE IN FOLOSINTA:**

**269.048,93LEI**

**40 FURNIZORI SI CONTURI ASIMILATE**

**401 FURNIZORI 0 lei**

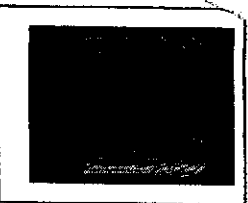

ROMÂNIA  
JUDEȚUL SĂLAJ  
COMUNA HOROATU CRASNEI  
PRIMAR

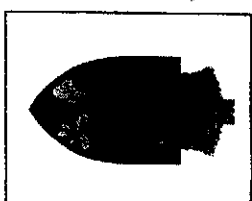

**46 DEBITORI SI CREDITORI DIVERSI, DEBITORI SI CREDITORI AI BUGETELOR**  
**461 DEBITORI 248.745 lei**

**51 CONTURI LA TREZORERIA STATULUI SI BANCI**  
**5121 BANCA IN LEI 860.840,47 lei**

**53 CASA SI ALTE VALORI**  
**5311 CASA IN LEI 0 lei**

Dupa inventarierea faptica, la sectiunea **Domeniu public** s-au intocmit liste separate pentru: terenuri neocupate de constructii, amenajari de terenuri, paduri, cimitire, constructii, drumuri comunale, drumuri vicinale, drum de acces la exploatarea agricole, strazi, poduri si podete, active corporale si necorporale in curs de executie.

Dupa inventarierea faptica, la sectiunea **Domeniu privat** s-au intocmit liste separate pentru imobilizari corporale, mijloace de transport, active necorporale, mobilier aparatura bitorica (primarie, centru de zi pentru copii Stirciu, centru de informare si marketing turistic), obiecte de inventar (primarie, SVSU, biblioteca, centrul de informare si marketing turistic, camin cultural Seredelu, centrul de zi pentru copii Stirciu, camin cultural Horoatu Crasnei, Camin cultural Stirciu, Camin cultural Hurez).

**Datoriile si creantele sunt urmatoarele:**

- **Creante ale bugetului local** (chirii, taxa paza persoane fizice si juridice, impozit pe cladiri persoane fizice si juridice, impozit pe terenuri curti si intravilan pentru persoane fizice si juridice, impozit pe teren extravilan pentru persoane fizice si juridice, taxa teren extravilan persoane fizice si juridice, taxa coserit, impozit auto sub 12 t persoane fizice, impozit remorca pentru persoane fizice, impozit auto peste 12 t pentru persoane juridice, impozit auto sub 12 t pentru persoane juridice, impozit remorca pentru persoane juridice, taxa pasune, taxa salubritate, amenzi: de circulatie, Lg 61/1991, alte amenzi sau amenzi locale): 248.745 lei
- Datorii: la data de 31.12.2015 comuna Horoatu Crasnei nu are datorii catre furnizori.

S-au facut propuneri de a scoate din domeniul primariei Casa de locuit din localitatea Horoatu Crasnei, nr. 410, in baza AD 31/2015, acesta aflandu-se intr-o stare accentuate de degradare. De asemenea s-au propus scoaterea din gestiunea primariei de la obiecte de inventar, urmatoarele: soba 1 buc, disc cositoare 1 buc si 2 calorifere pe ulei care au fost scricate, uzate sau distruse in incendiu.

In urma compararii rezultatului scriptic cu cel factic s-au constatat faptul urmatoarele:  
Nu sunt diferente dintre rezultatele scriptice si factice.

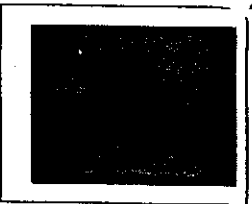

ROMÂNIA  
JUDEȚUL SĂLAJ  
COMUNA HOROATU CRASNEI  
PRIMAR

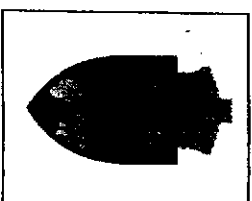

Concluzii si propuneri:  
Comisia de inventariere recomanda corelarea din contabilitate a imobilizarilor cu noua valoare de inventar in urma reevaluarii patrimoniului Comunei Horoatu Crasnei, reevaluare predata comunei in septembrie 2015 si cu prezentul inventar.

Comisia de inventariere:

Rus Viorela Iuliana

Holhos Eleonora Dana

Maxim Grigore Cornel